

VIVIENDA DE 3 DORMITORIOS

Superficies Útiles

Hall	10,79 m ²
Salón-Comedor-Cocina	29,31 m ²
Distribuidor	2,50 m ²
Dormitorio 01	18,14 m ²
Baño 01	3,01 m ²
Dormitorio 02	11,14 m ²
Baño 02	3,02 m ²
Dormitorio 03	11,43 m ²
Terraza	2,20 m ²
TOTAL	91,54 m²

Superficie Construida

TOTAL	102,79 m²
--------------	-----------------------------

Edificio de la Puente

VIVIENDA T13

77 viviendas libres, garajes y trasteros. Avenida Ruperta Baraya 20 Suelo UA.21

PLANTA TIPO. Vivienda T13

ESCALA: 1:100

NOTA: El presente documento es de carácter informativo y podrá experimentar variaciones por exigencias técnicas, de proyecto o comerciales. Las superficies expresadas son aproximadas, pudiendo experimentar modificaciones por razones de índole técnica.

Barrio +
Cameno
arquitectos

Promotora
Kampinas



Vista aérea de distribución de la vivienda completa.

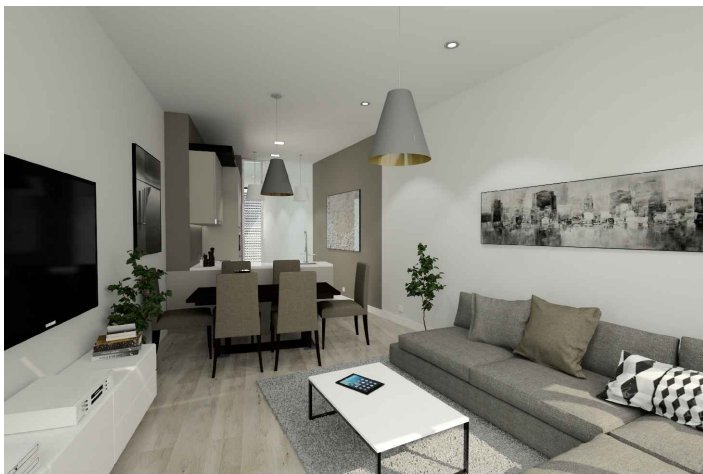

Vistas interiores salón-comedor-cocina.



Edificio de la Puente

VIVIENDA T13

77 viviendas libres, garajes y trasteros. Avenida Ruperta Baraya 20 Suelo UA.21

PLANTA TIPO. Vivienda T13

NOTA: El presente documento es de carácter informativo y podrá experimentar variaciones por exigencias técnicas, de proyecto o comerciales. Las superficies expresadas son aproximadas, pudiendo experimentar modificaciones por razones de índole técnica.

Barrio +
Cameno
arquitectos

Promotora
Kampinas